

Os sistemas NetBusiness foram melhorados e todos os clientes que têm a versão 3.8 receberão estas alterações sem encargos adicionais.

## Contabilidade

### Janela da Rubrica 40 e 41 pode mudar de posição

A janela de input das rubricas 40 e 41 pode agora ser alterada de posição. Quando se estão a fazer lançamentos por vezes a janela obstruía os lançamentos e como não era possível move-la isso dificultava por vezes o lançamento. Agora pode arrastar a janela para a posição que pretender.

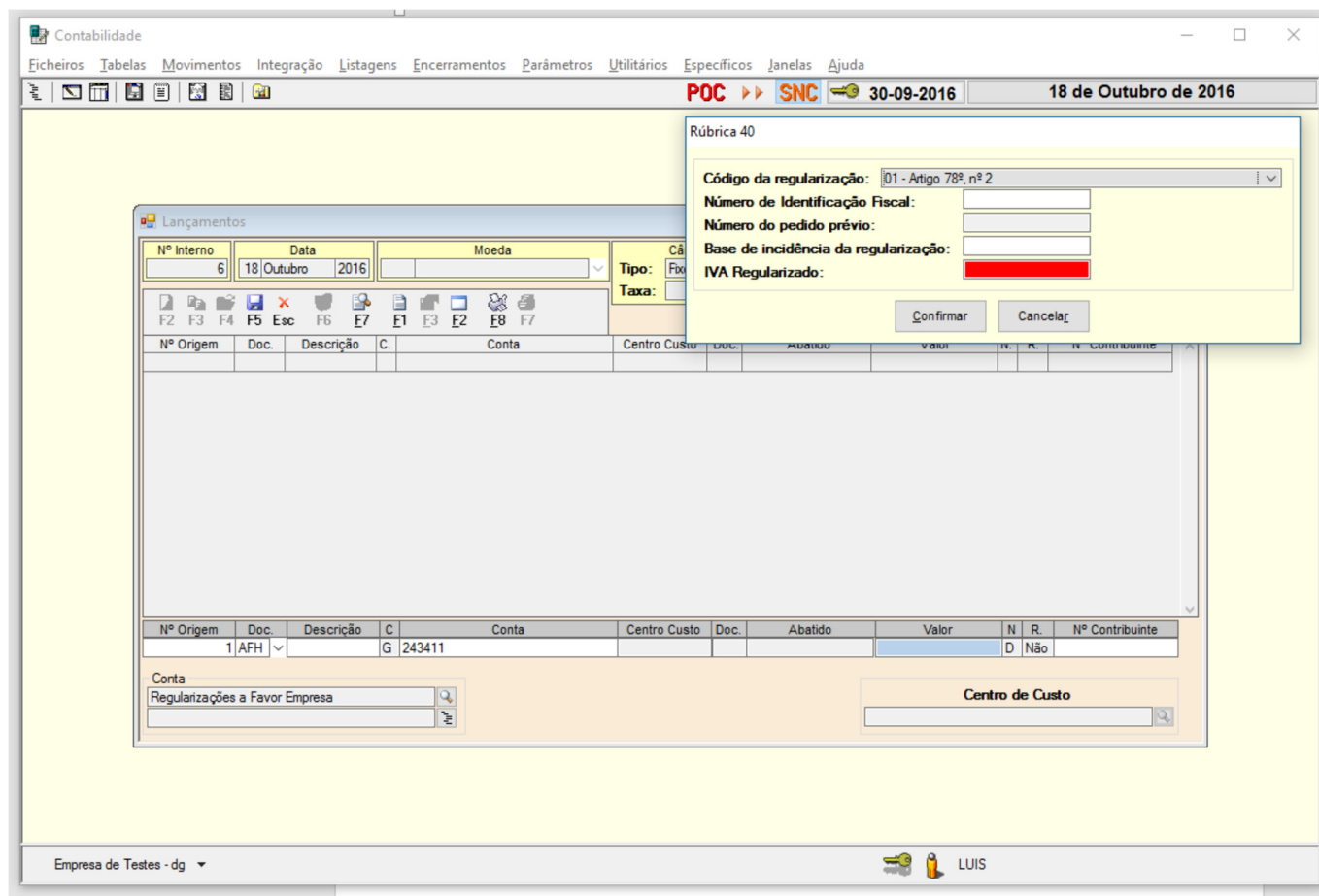

## Lançamento da Conta de retenção tem possibilidade de indicação da incidência

Ao efetuar lançamentos em contas que definiu como contas de retenção de IRS pode agora indicar também o valor de incidência dessa retenção para a elaboração do mapa “Valores de Retenção na Fonte”.

**Lançamentos**

Nº Interno: 5 | Data: 13 Outubro 2016 | Moeda: | Câmbio: | Tipo: Fixo | Taxa: 1,000000

Total do documento: Débito: 500,00 | Crédito: 0,00

Operator: LUIS

Valor de incidência: 5 000,00  
Retenção na fonte: 500,00

Confirmar Cancelar

Nº Origem	Doc.	Descrição	C.	Conta	Centro Custo	Doc.	Abatido	Valor	N.	R.	Nº Contribuinte
	FAC		G	24.2.6.2				500,00	D	For.	999999990

Conta: Segundo Contribuinte

Centro de Custo:

Empresa de Testes - dg				NIF: 123456789			
18-10-2016				Valores de Retenção na Fonte		Página: 1	
	Nº Contribuinte	Incidência	Valor				
	999999990	5 000,00 €	500,00 €				
		5 000,00 €	500,00 €				

## Fecho da contabilidade

É possível definir uma data de fecho da contabilidade e assim impedir que sejam inadvertidamente feitos lançamentos quando já se executaram determinados procedimentos como o envio da declaração do IVA que poderia ficar incorreta caso isso acontecesse.

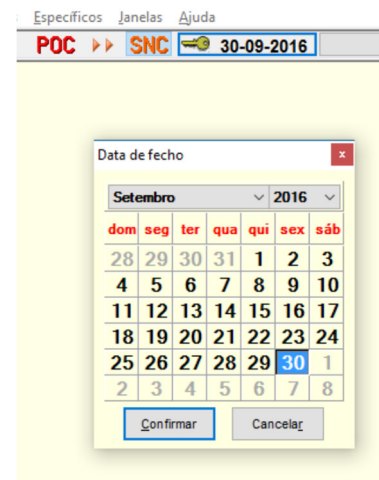

## Alteração de descrição do plano em massa

Foi preparado um utilitário de alteração de descrição dos planos. O seu objetivo é que de forma simples e rápida se apliquem alterações à descrição de diversas contas e que essas mesmas alterações possam ser aplicadas a outras empresas sem grande esforço.

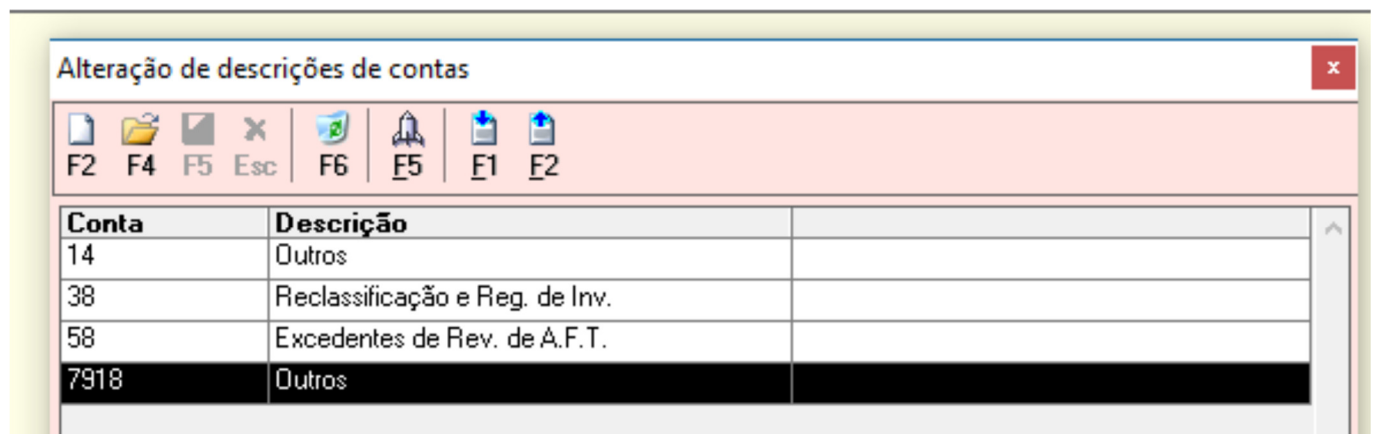

Este ficheiro é global e as alterações ficam disponíveis em todas as empresas.

Para facilitar a manipulação dos dados pode exportar o ficheiro para Excel e trabalha-lo como se de uma folha de calculo normal se tratasse.

Pode depois importar o ficheiro com as alterações feitas no Excel.

Pode exportar com [Alt]+[F2] e importar com [Alt]+[F1].

A função [Alt]+[F5] executa as alterações programadas.

## Alteração do número de dígitos do último grau da conta

Foi criado um utilitário que permite alterar o número de dígitos do último grau de um ramo de contas. Por exemplo se iniciou uma empresa em que os desdobrou os terceiros e colocou 3 dígitos no último grau, mas agora pretende que esse grau tenha 4 dígitos por causa do elevado número de terceiros novos, pode usar esta rotina com esse fim.

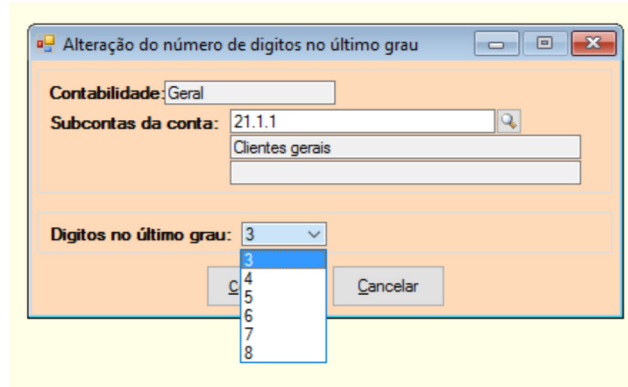

## Controlo dos fechos de anos anteriores

O sistema passou a controlar se são feitos movimentos em anos anteriores para os quais já foi feito o fecho de contas. Se fizer um lançamento em anos anteriores e se não voltar a fazer o fecho de contas então ao emitir listagens receberá um alerta de que foram efetuados lançamentos em anos anteriores e os valores da listagem não refletem essas alterações.

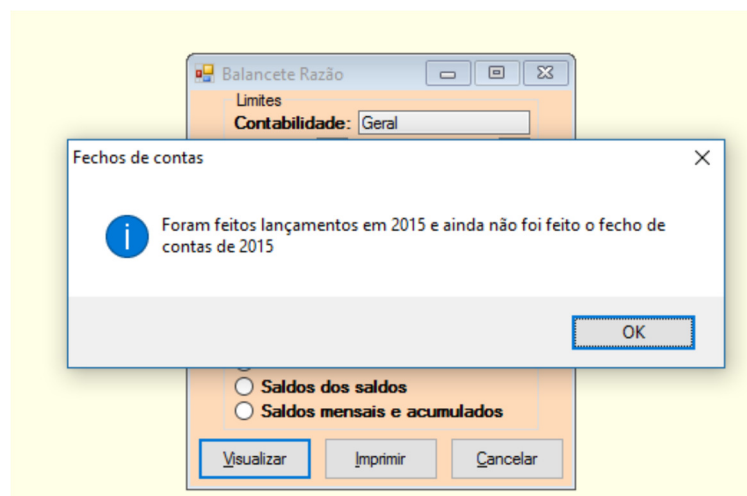



## Criação de Quadro para registo e aplicação dos prejuízos Fiscais

Foi criado no menu de encerramentos um quadro para registo dos prejuízos fiscais. Esse quadro é depois utilizado para o modelo 22 onde se deduzirão os prejuízos conforme a legislação.

Ano	Prejuízo Registrado	Anos de Aplicação	Saldo	2013	2014	2015	2016
2012	900,00	10	850,00	50,00			
2013	600,00	2	600,00				
2014	2 014,00	5	1 414,00			100,00	500,00
2015	1 000,00	5	600,00				400,00
Total:				50,00	0,00	100,00	900,00

Buttons: Gravar, Cancelar

Quotas-partes dos prejuízos fiscais deduzidas em caso de aquisição de grupos de sociedades (art.º 71.º, n.ºs 4 e 5): 398 0,00 NIF: M22\_Q09\_398

PREJUÍZOS_FISCAIS	303	900,00	314	0,00	325	0,00	401	0,00
Prejuízos fiscais autorizados/transmitidos (art.º 75.º, n.ºs 1 e 3)	383	0,00	386	0,00	389	0,00	392	0,00
Prejuízos fiscais autorizados/transmitidos (art.º 15.º, n.º 1, al. c) e art.º 75.º, n.º 5)	384	0,00	387	0,00	390	0,00	393	0,00
Prejuízos fiscais não dedutíveis	385	0,00	388	0,00	391	0,00	394	0,00

Em **Encerramentos / Prejuízos Fiscais** pode preencher o valor dos prejuízos fiscais do ano anterior. Caso pretenda indicar de outros anos selecione o ano seguinte ao dos prejuízos a registar e indique também o número de anos em que pode ser aplicado.

## Mapas Oficiais Novos

Foram criados um mapa de Análise económica e Financeira Resumida e um mapa auxiliar de preenchimento ao inquérito do INE com a designação Inquérito Trimestral a Empresas do Setor Não Financeiro.

Pode encontrar estes novos mapas em **Listagens / Mapas Oficiais**

## Memorando de tarefas a pendentes

Foi criado em **Ficheiros / Notas** um ficheiro de notas relativas a tarefas a executar na empresa. Este ficheiro é comum aos salários e à contabilidade.

Nele podem ser registadas notas que serão exibidas quando se entra na empresa.

Quando se cria uma nota [F2] a nota fica com a data do sistema e fica no estado de “aberta”. Será sempre exibida enquanto não for arquivada.

Para tratar de uma nota tem que fazer duplo click no campo **Tratada** dessa nota (novo duplo click coloca a nota como não tratada).

Se arquivar uma nota com duplo click no campo **Arquivada** dessa nota esta será arquivada com a data do sistema e na próxima vez que entrar no programa já não será exibida essa nota.

Pode sempre consultar as notas já arquivadas clicando em [Alt] [F1]

Na gravura em baixo pode ver o exemplo de uma janela de notas

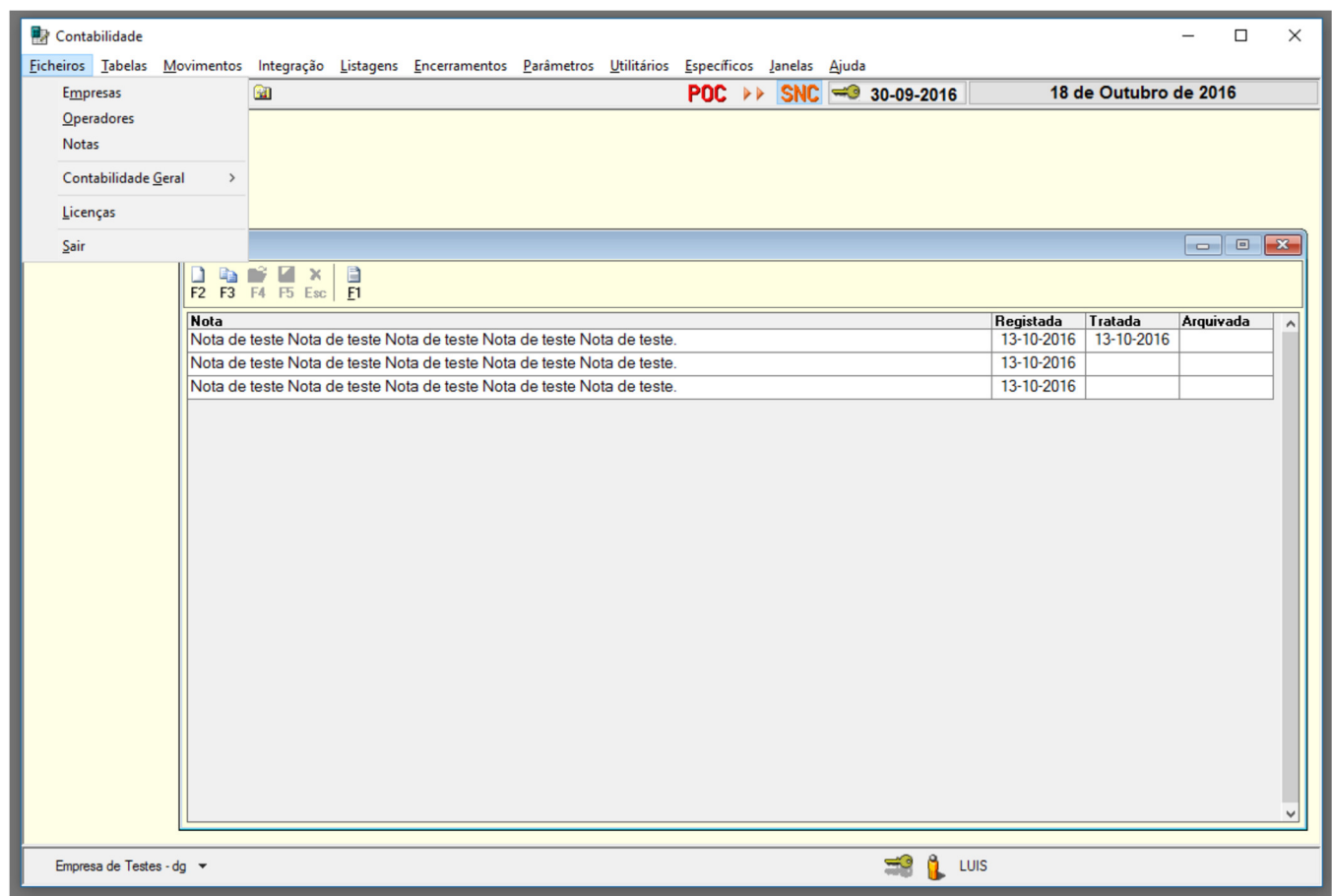



## Salários

### Acesso direto do cadastro aos contratos de trabalho

Foi criado um acesso direto aos contratos de trabalho de um funcionário a partir do ficheiro cadastro.

**Contratos de Trabalho**

Empregado: 3 Antonio Manuel Joaquim

F2 F4 F5 Esc F6 F8 F7 F9 F10 F11 F12

Nº Contrato	Atual	Tipo de contrato	Data Inicio	Prazo (meses)	Data Fim	1ºEmprego	Fim Isenção
10023	Sim	com termo certo	01-01-2016	12	31-12-2016	Não	

**Dependentes:** ☐ **Trab. Normal:** Dias **Data Promoção:** - -

**Dependentes Deficientes:** ☐ **Sub. Almoço:** Subsídio de Almoço 1 **Motivo:**

**Tipo de Contrato:** sem termo (permanente) **Data inicio Contrato:** 01-02-2016 **Data fim Contrato:** 31-01-2046

**Convenção Col.:** 1 CCT ANAREC/FEPES E OUTROS **Aplicabilidade do IRCT:** Automática

**Sindicato:** 1 SINDICATO TRAB.TRANSP.RODOVIARIOS **Nº Sócio:** 7 839

**Tipo de Quota:** Sem Quota **Valor / % Quota:**

**Habilit. Literárias:** 5 PREPARATÓRIO **Profissão:** 9 CAIXEIRO

**Seguradora:** 1 Global **Pacote Salarial:** 1 Base

**Remun. Normal:** 101 Vencimento Base **Remun. Compl.:**

**Encarg. Seguro:** 305 Seguro **Subsidio Férias:** 105 Subsidio de Férias

**Subsidio Natal:** 103 Subsidio de Natal **Processar os subsídios em duodécimos** ☒

**Situação profissão:** Trabalhador Por Conta de Outrem **Código do País:** PT Portugal

**Reg. dur. trab.:** À tempo parcial **Dur. tempo trab.:** horário de trabalho e adaptabilidade por regulação colectiva





## Controlo de empregados demitidos na folha de remunerações e Registo de alterações

Ao processar a folha de remunerações ou ao efetuar um registo de alterações num funcionário que esteja em situação “Demitido” receberá um novo alerta a informar que está a processar um funcionário que já foi demitido.

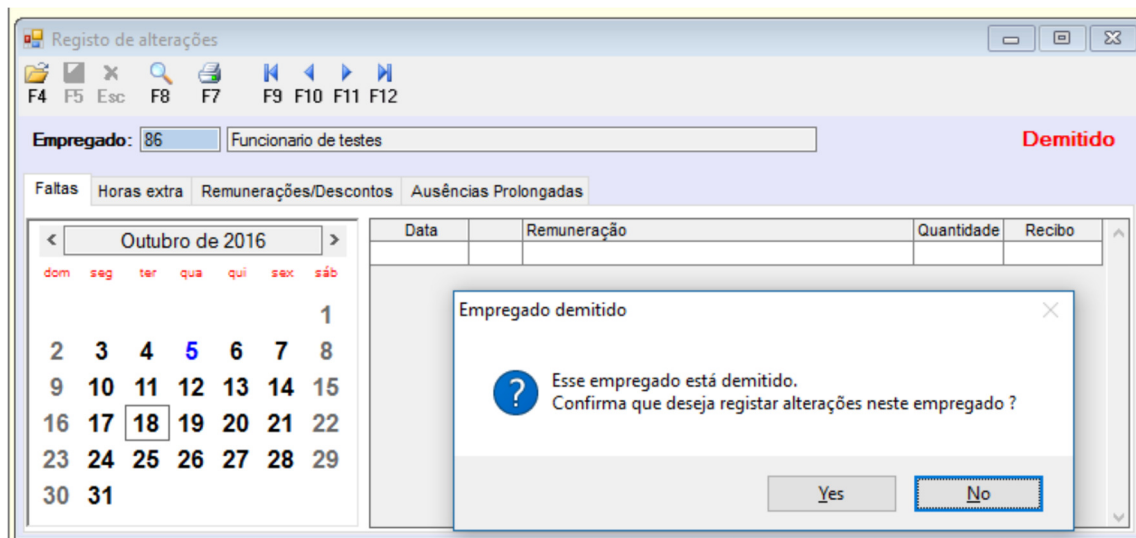

## Imobilizado

### Grelha de contas relacionadas com base na conta de imobilizado

Foi criada uma tabela de contas relacionadas para poder definir previamente as contas de amortização acumuladas e amortizações do exercício.

Dessa forma ao preencher um bem que tenha contas relacionadas, basta digitar a conta do imobilizado e as contas de amortização do exercício e de amortizações acumuladas serão automaticamente preenchidas.

Contas relacionadas					
Conta do Bem	Descrição	Conta Amor. Exerc.	Descrição	Conta Amor. Acumul.	Descrição
42.2	Edifícios e outras construções	64.2.2	Edifícios e Outras Construções	43.8.2	Edifícios e Outras Construções